Friedrich Naumann STIFTUNG FÜR DIE FREIHEIT

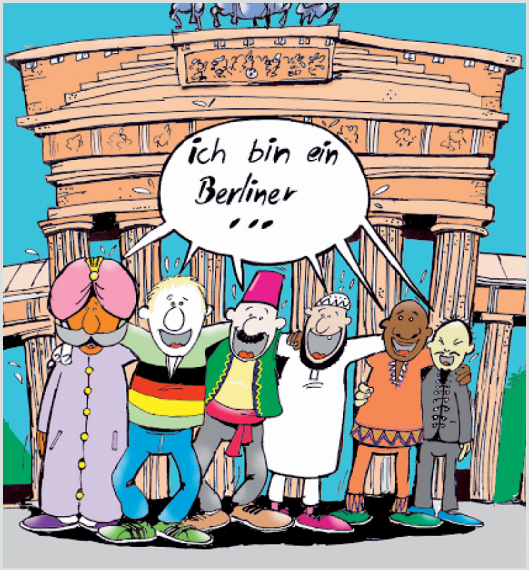

22 x Algier–Berlin

Karikaturen von Djamel Lounis

29. November 2007 bis 31. Januar 2008

Truman-Haus, Potsdam-Babelsberg

Ausstellung

GOETHE-INSTITUT ALGERIEN

Die Friedrich-Naumann-Stiftung für die Freiheit und das Goethe-Institut Algerien laden Sie recht herzlich zur Ausstellungseröffnung „22 x Algier-Berlin“ am 29. November 2007 um 19.00 Uhr in das Truman-Haus ein. Der algerische Künstler Djamel Lounis, geb. 1971 in Algier, zeigt seine Eindrücke zweier Weltstädte – Algier und Berlin – in Karikaturen. Eine kulturelle Annäherung der besonderen Art.

Eröffnung
Dr. Gabriele Reitmeier
Leiterin Referat Afrika / Mittelmeerländer der
Friedrich-Naumann-Stiftung für die Freiheit

Grußwort
S.E. Hocine Meghar (angefragt)
Botschafter der Demokratischen Volksrepublik Algerien in Deutschland

Grußwort
Sabine Anne Sparwasser
Leiterin Referat Mittlerer Osten und Maghreb
Auswärtiges Amt, Berlin

Anschließend Gespräche bei einem Getränk und algerische Musik der Gruppe Mokhtar.



Ausstellungsort
Friedrich-Naumann-
Stiftung für die Freiheit,
Truman-Haus
Karl-Marx-Straße 2
14482 Potsdam

S-Bahn Griebnitzsee

Werktage 17.00 - 19.00 Uhr
Wochenenden 10.00 - 18.00 Uhr

Eintritt: frei

Ausstellungsorganisation
Michael Gold
Büro Berlin-Brandenburg
Fon: 0331. 70 19 197
Fax: 0331. 70 19 198
michael.gold@fnst-freiheit.org

Die Ausstellung wird mit
öffentlichen Mitteln gefördert.
u. A. w. g. bis 27. November 2007